

中央アルプストンネル(萩の平)だより

2023年1月 NO.29

作業状況

現在、萩の平ヤード進入路起点側の土工事（切土・法面工）、区間①下流部で土工事を行っています。引続き、クレーンによる資材の荷降ろし作業等に伴い、各作業箇所周辺で通行規制を行います。一般車の通行は可能ですが、お待たせする事もありますのでご了承ください。ご協力のほど、よろしくお願いいたします。

詳細日時は、村道1-20号線と国道256号交差点付近にお知らせ看板を設置しますので、ご確認ください。

1月末より石割水道工事,村道1-20号線(区間③,④)の準備工事に着手します。



萩の平ヤード進入路切土状況
令和5年1月10日



萩の平ヤード進入路法面工アンカー打設状況
令和4年12月7日



昭和橋補修完了
令和4年12月26日



区間①下流 国道から区間①を望む
令和5年1月10日

石割水道工事、村道1-20号線（区間③④）について

位置図

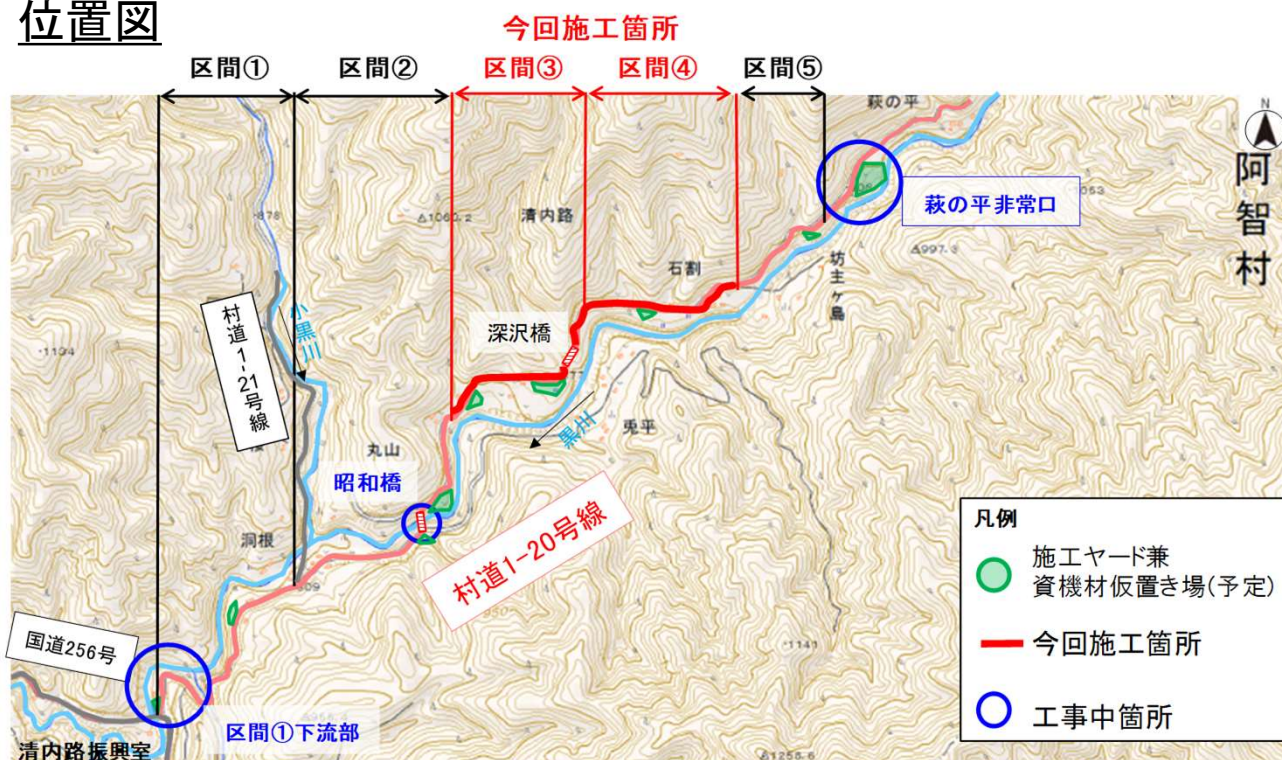

石割水道工事を優先して施工するため、区間③④を拡幅します。

石割水道工事の通行規制

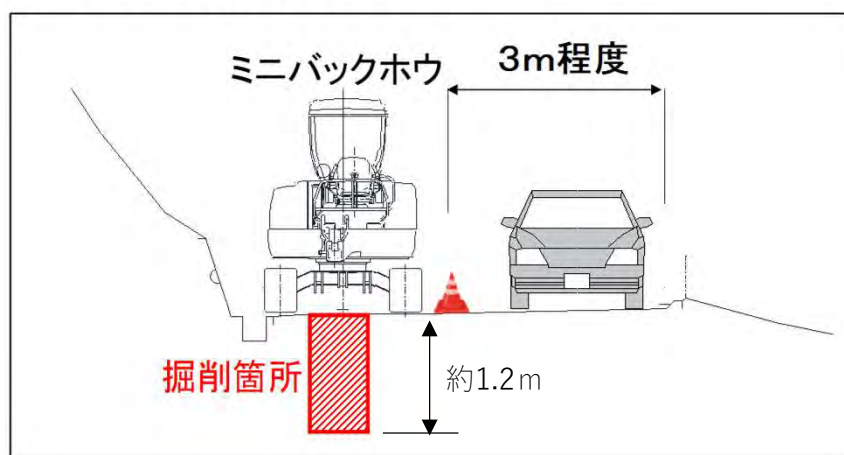

- ・水道工事作業中は通行規制をします。
- ・通行規制中は誘導員を配置します。車両が来たら通行を誘導します。
通行規制中であっても、少しお待ちいただきますが、通行は可能です。
(掘削箇所から3m程度通行できる幅があります)
- ・夜間は規制を解除します。

道路の改良イメージ(今回対象区間)

パンウォール

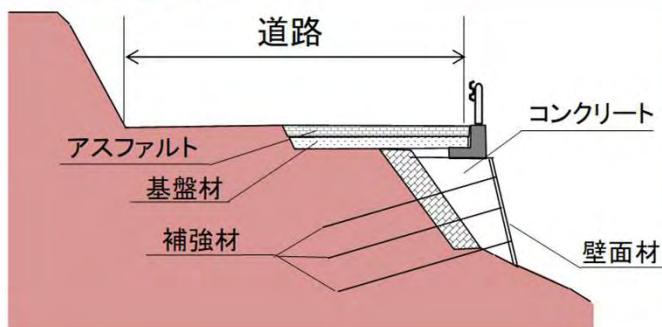

整地工

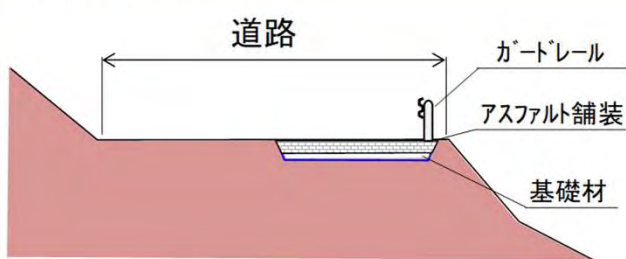

パンウォール施工時の通行規制

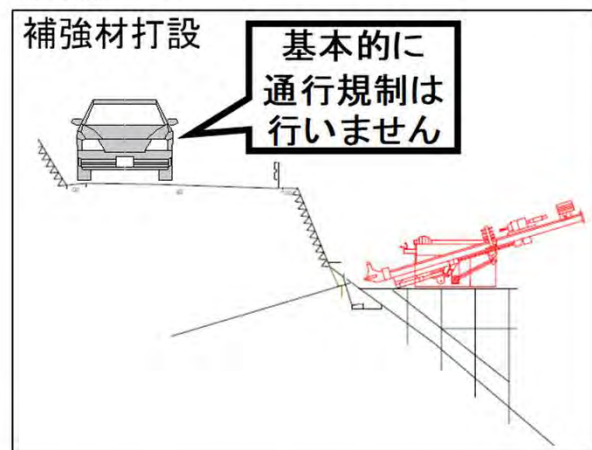
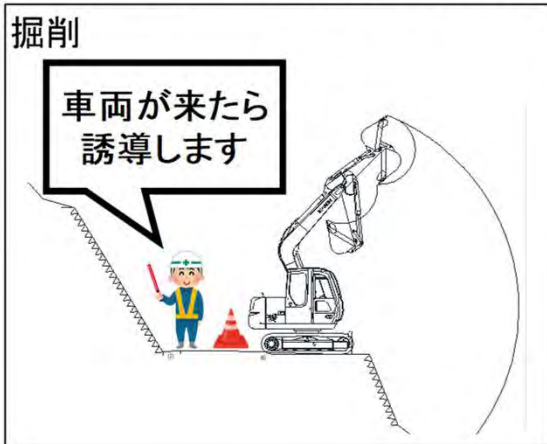

- ・掘削、揚重作業、路盤・舗装・ガードレール設置時は通行規制をし、それ以外の作業時(補強材打設)は通行規制をしません。
 - ・通行規制中は誘導員を配置します。車両が来たら通行を誘導します。**通行規制中であっても、少しお待ちいただきますが、通行は可能です。**
 - ・夜間は規制を解除します。
- ※整地工についても、同様な交通規制を考えています。

石割水道工事、区間③④工程表

| | R4年度 | | R5年度 | | | R6年度 |
|-----------------------------|---------|----------|-------|-------|---------|-------------------|
| | 11月～12月 | R5年1月～3月 | 4月～6月 | 7月～9月 | 10月～12月 | R6年1月～3月 4月～6月 |
| 石割水道工事 | | | | | | |
| 水道工事 | | ■ | ■ | | | |
| 村道1-20号線拡幅工事【区間③・④】 | | | | | | |
| 伐採工、ヤード造成工 | | ■ | ■ | | | |
| パンウォール | | | ■ | ■ | ■ | ■ |
| 整地工 | | | | | | ■ |
| 舗装工 | | | | | | ■ |
| 橋梁補修工事【昭和橋・深沢橋】 | | | | | | |
| 昭和橋 | ■ | | | | | |
| 深沢橋 | | ■ | ■ | | | |
| 村道1-20号線拡幅工事【区間①下流側】 | | | | | | |
| 区間①下流側工事 | | ■ | ■ | ■ | | |
| 萩の平ヤード進入路工事 | | | | | | |
| 進入路工事 | ■ | ■ | ■ | ■ | ■ | ■ |

※工程表は現在の設計によるものです。各所との協議により設計や条件が変わり、工程が変更となることがあります。その場合は工事日より等でお知らせします。

※通行規制の方法については、地元の皆様にご意見を頂き、決めていきます。

作業時間帯、通行時間帯

作業時間帯

| 工事 | 作業時間帯 | 作業日 |
|--------|--------|-----|
| 村道拡幅工事 | 8時～17時 | 月～金 |
| 石割水道工事 | 8時～17時 | |

通行時間帯

| 対象車両 | 通行時間帯 | 作業日 |
|------------------|--------|-----|
| 通勤車両（作業員） | 7時～18時 | 月～金 |
| 作業確認車両（J V） | 7時～19時 | |
| 資機材運搬車両 | 8時～17時 | |
| その他関係車両（J R・機構等） | 8時～17時 | |

- ・上記の工事期間中の休工日は土曜日、日曜日及び長期休暇（GW、お盆、年末年始）を予定しています。
- ・通勤通学等の時間帯は、通行台数を調整するよう努めますが、必要により送迎を行う等、個別に相談させていただきます。
- ・上記の時間帯以外や休工日に作業や運搬を行うことがある場合は、事前に地元の皆様と調整します。
- ・地域のイベント等が開催される場合は、通行時間等について事前に調整させていただきます。

安全対策について

- ・工事中の注意喚起のため、工事看板を設置します。
- ・昼間等の道路規制中は交通誘導員を配置し通行を誘導します。
- ・規制時間以外は通行できます。注意してご通行下さい。

工事看板設置



交通誘導員配置



道路規制イメージ図



※夜間は通行できます。

※カラーコーンにより工事範囲を明示します。

※一般車両の通行を優先に誘導します。

- ・水道工事、整地工については、道路上で作業しないときは（夜間を含めて）、誘導員や信号機を設けませんが十分に離合が可能となるよう見通しがきく区間（10～20m程度）毎に施工します。

- ・水道工事、整地工事は作業が終われば仮復旧し、元の道路幅員を確保します。道路を狭める場合は狭くなった箇所にカラーコーン、点滅LEDなどで明示します。



点滅LED

- ・パンウォール工事や整地工事は、進捗によりガードレールを撤去します。その場合はカラーコーン、点滅LEDなどで路肩を明示します。



路肩明示イメージ

2月の作業予定

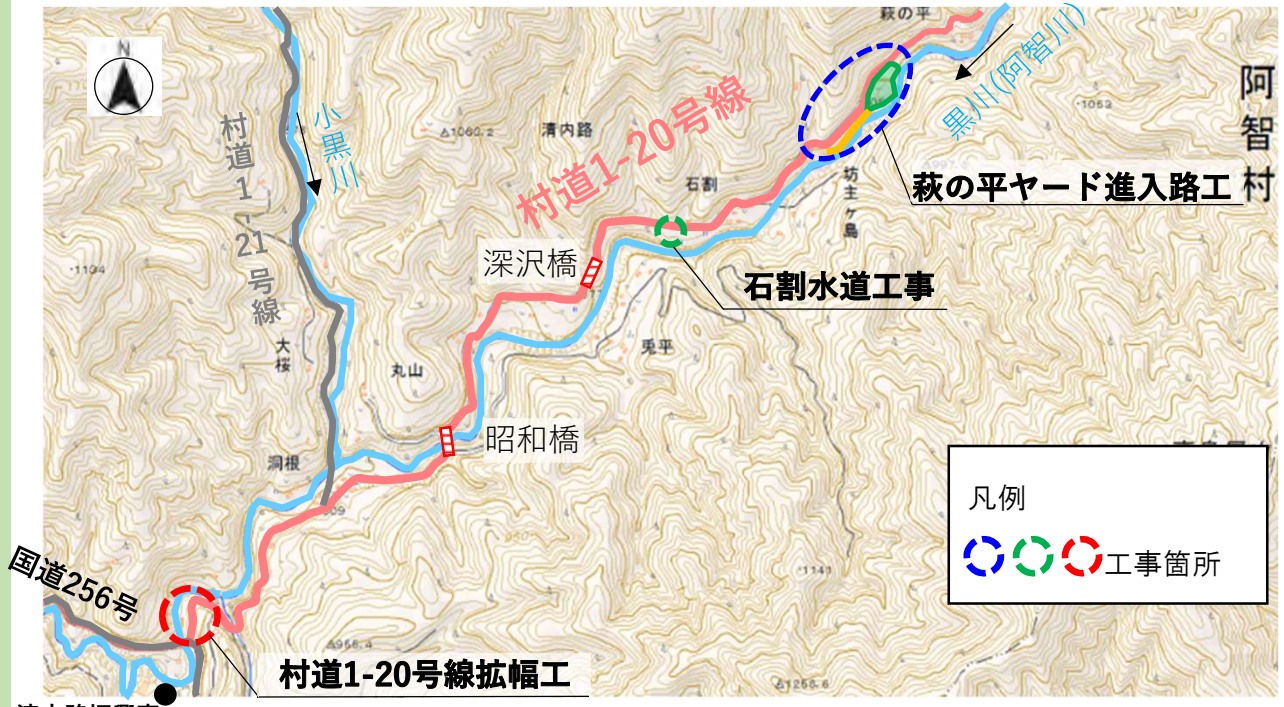

清内路振興室

萩の平ヤード進入路工は青丸：●に示す箇所で先月に引き続き、切土工・法面工を行います。
 石割水道工事は緑丸：●に示す箇所でヤード整備工を行います。
 村道1-20号線(区間①下流)では赤丸：●に示す箇所で仮設工,廃棄物撤去工,土工事に入る予定です。
 引き続き誘導員またはセンサー付信号機による通行規制を行います。ご協力をお願いします。

| 令和5年2月 | 1 | 2 | 3 | 4 | 5 | 6 | 7 | 8 | 9 | 10 | 11 | 12 | 13 | 14 | 15 | 16 | 17 | 18 | 19 | 20 | 21 | 22 | 23 | 24 | 25 | 26 | 27 | 28 |
|----------------|--|---|---|---|--------------|---|---|---|--------------|----|----|----|--------------|----|----|----|--------------|----|----|----|--------------|----|----|----|--------------|----|----|----|
| | 水 | 木 | 金 | 土 | 日 | 月 | 火 | 水 | 木 | 金 | 土 | 日 | 月 | 火 | 水 | 木 | 金 | 土 | 日 | 月 | 火 | 水 | 木 | 金 | 土 | 日 | 月 | 火 |
| ヤード進入路工 | 土工事(切土、法面工) ※この期間中、数日の通行規制を行 ※この期間中、数日の通行規制を行います。 | | | | | | | | | | | | | | | | | | | | | | | | | | | |
| 石割水道工事 | 仮設工事(石割ヤード整備) | | | | | | | | | | | | | | | | | | | | | | | | | | | |
| 村道1-20号線 | 【区間③④】 準備工,ヤード整備 | | | | | | | | | | | | | | | | | | | | | | | | | | | |
| | 【区間①下流】 仮設工事(準備工,廃棄物分別) 廃棄物搬出 土工事(掘削,法面整形) | | | | | | | | | | | | | | | | | | | | | | | | | | | |
| 資材搬入車両 予定台数 | 10~20 台/日 | | | | 10~20 台/日 | | | | 10~20 台/日 | | | | 10~20 台/日 | | | | 10~20 台/日 | | | | 10~20 台/日 | | | | 10~20 台/日 | | | |

※資材搬入車両は、片道の台数です。今月も数回25 t クレーンが入り出します。
 ※工事で使用する重機を運搬する特殊車両を、法令の定めにより21時~5時の時間帯に運搬する予定です。日程が決まりましたら工事看板等でお知らせします。
 ※積雪の日には村と連携して村道1-20号線の除雪に協力いたします。

お問合せ先

【工事の監督指導に関すること】

発注者 独立行政法人 鉄道建設・運輸施設整備支援機構 関東甲信工務局 中津川鉄道建設所
 〒508-0005 岐阜県中津川市日の出町1-45 TEL: 0573-67-8690
 ※問い合わせ時間 土・日・祝日・年末年始を除く平日、9時~17時 担当: 藤田, 今井, 小関

【工事内容に関すること】

施工者 清水・三井住友・東急 中央新幹線、中央アルプストンネル(萩の平・広瀬) 特定建設工事共同企業体
 〒395-0401 長野県下伊那郡阿智村清内路387-1 清内路事務所 TEL: 0265-48-5736
 ※問い合わせ時間 長期休暇(年末年始等)を除く、9時~17時 担当: 阿部, 秋山
 ※土・日・祝日に問い合わせいただく場合は、清水JVに問い合わせください。
 清水JVから機構やJR東海にも速やかに情報を展開の上、迅速にご対応いたします。