

平成29年度

村の予算概要

目 次

平成29年度 阿智村 基本方針と重点施策・予算概要……………	2
各会計の予算……………	3
平成29年度 主な事業と予算概要	
1 教育・文化の向上……………	6
2 福祉・保健・医療の充実……………	7
3 産業の振興……………	9
4 生活環境の整備計画……………	10
5 定住人口の増加・行財政計画・協働の推進……………	11

阿 智 村

2017.4

平成29年度 阿智村 基本方針と重点施策・予算 概要

昨年60周年を迎え当村も61年目の新しい一步を踏み出す年として、さらに村民が希望や夢を持って「星ふるさと」阿智村の理念をグレードアップしていくことを目標としました。どんな事業にも効率よく行うためマーケティング戦略を徹底し、住民の声をさらに大切に参ります。平成30年から第6次総合計画の1年目であり、29年は1年かけ計画策定の重要な年となります。27年に策定した「まち・ひと・しごと創生総合戦略」とリンクし多くの住民の声を聴いて策定して参ります。又「阿智家族」として定住に力を入れ、教育、福祉、くらし、産業振興など、どの分野においても指針のもと、住民がしあわせに暮らせるために、協働の村づくりを進めて参ります。

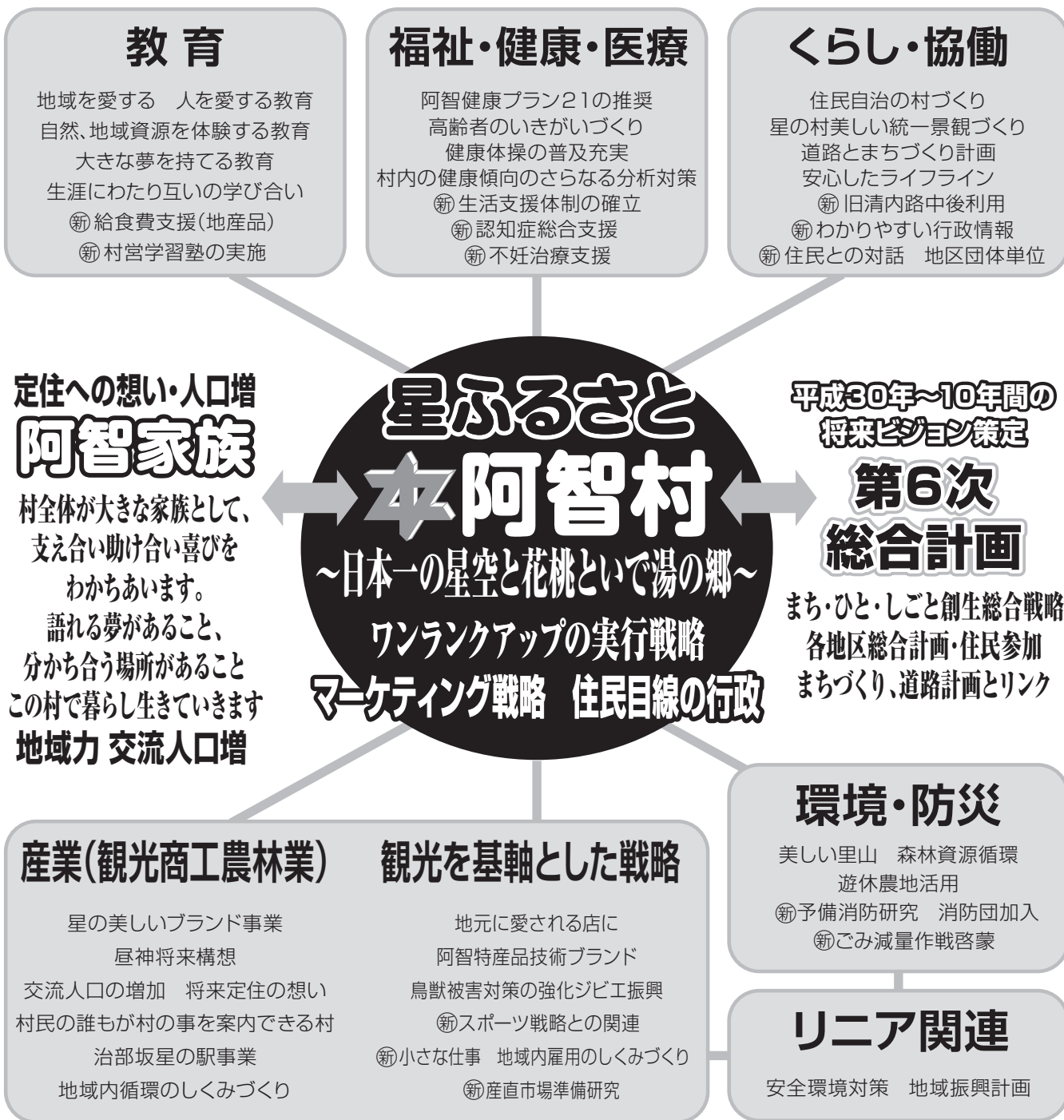



各会計の予算

会計区分	29年度予算額	28年度予算額	予算の比較	前年比 (%)	
一般会計	47億1,500万円	48億1,000万円	△9,500万円	△2.0	
特別会計	国民健康保険事業	7億70万円	7億1,900万円	△1,830万円	△2.5
	国民健康保険直診	7,850万円	8,300万円	△450万円	△5.4
	水道事業	法的化移行	2億7,300万円	—	—
	下水道事業	2億9,460万円	2億8,000万円	1,460万円	5.2
	農業集落排水	6,750万円	7,150万円	△400万円	△5.6
	介護保険	8億1,020万円	7億9,800万円	1,220万円	1.5
	後期高齢者医療	6,860万円	6,900万円	△40万円	△0.6
水道事業会計	収益的収入	2億143万円	—	—	—
	収益的支出	2億3,448万円	—	—	—
	資本的収入	1億9,099万円	—	—	—
	資本的支出	2億3,845万円	—	—	—

※水道事業は平成29年度より公営企業会計に移行したため表現が変わりました。

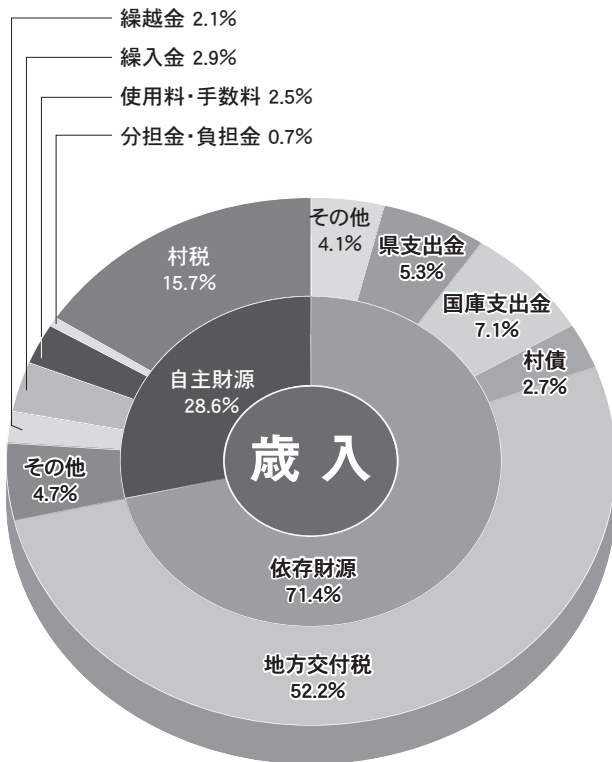

○一般会計歳入

(単位:万円、%)

款		本年度予算額	増減額	増減率
自主財源	村 税	7億4,010	△979	△1.3
	分担金・負担金	3,320	△510	△13.3
	使用料・手数料	1億1,775	△82	△0.7
	繰 入 金	1億3,774	7,216	110.0
	繰 越 金	1億	7,000	233.3
	そ の 他	2億1,965	2,817	14.7
	計	13億4,844	1億5,462	13.0
依存財源	地方交付税	24億6,000	△6,000	△2.4
	村 債	1億2,670	△1億4,270	△53.0
	国庫支出金	3億3,387	△897	△2.6
	県支出金	2億5,249	△3,095	△10.9
	そ の 他	1億9,350	△700	△3.5
	計	33億6,656	△2億4,962	△6.9
合 計		47億1,500	△9,500	△2.0

村税

(単位:万円、%)

税 目	本年度予算額	前年度予算額	増減額	増減率
個 人 住 民 税	2億1,268	2億1,027	241	1.1
法 人 住 民 税	4,256	5,578	△1,322	△23.7
固 定 資 産 税	3億7,923	3億7,599	324	0.9
軽 自 動 車 税	2,520	2,433	87	3.6
た ば こ 税	3,602	3,801	△199	△5.2
入 湯 税	4,441	4,551	△110	△2.4
計	7億4,010	7億4,989	△979	△1.3

■歳入

○村税

個人住民税や固定資産税でわずかな伸びが予測されるものの、平成28年度の法人村民税やたばこ税が追い込んでいることを考慮し、979万円の減額を見込みました。

○地方交付税

今年度は普通交付税において合併算定替えの段階的縮減2年目、また臨時費目の「地域経済・雇用対策費」の減少等が見込まれることから6,000万円の減額と見込みました。

○繰入金

コミュニティ館改修工事の財源として公共施設整備基金を5,180万円、白山工場団地排水路等工事及び分譲宅地造成費の財源として土地開発基金を5,838万円等を計上しています。

○村債

今年度の村債は昨年度に比べ1億4,270万円の減となっています。過疎対策事業債を6,800万円、辺地対策事業債を270万円、臨時財政対策債5,600万円を計上しています。

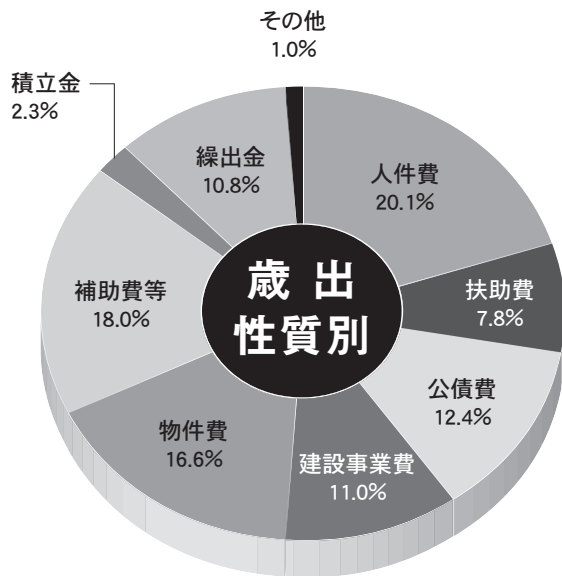

○一般会計歳出（性質別） (単位：万円、%)

区分	本年度予算額	増減額	増減率
人件費	9億4,992	△1,154	△1.2
扶助費	3億6,680	△1,178	△3.1
公債費	5億8,632	305	0.5
建設事業費	5億2,009	△2億13	△27.8
物件費	7億8,042	6,750	9.5
補助費等	8億4,760	333	0.4
積立金	1億773	1,273	13.4
繰出金	5億813	4,287	9.2
その他	4,799	△103	△2.1
合計	47億1,500	△9,500	△2.0

○一般会計歳出（目的別） (単位：万円、%)

款	本年度予算額	増減額	増減率
議会費	6,680	△290	△4.2
総務費	8億9,521	5,568	6.6
民生費	10億4,915	△5,876	△5.3
衛生費	3億4,764	△2,015	△5.5
労働費	247	7	2.9
農林水産業費	2億1,056	△5,460	△20.6
商工費	3億5,808	3,951	12.4
土木費	6億3,400	5,625	9.7
消防費	1億9,995	△8,544	△29.9
教育費	3億5,482	△2,771	△7.2
災害復旧費	0	0	0.0
公債費	5億8,632	305	0.5
諸支出金	0	0	0.0
予備費	1,000	0	0.0
合計	47億1,500	△9,500	△2.0

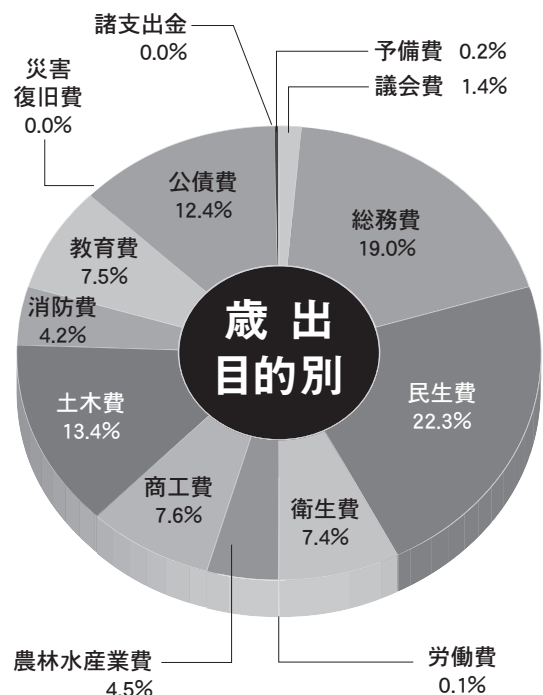

■歳出

○物件費

基幹系システム更新委託料2,970万円、橋梁点検委託料4,550万円、道路潰地測量委託料1,066万円などが増えており全体で6,751万円の増となっています。

○建設事業費

全体では前年より2億13万円の減となっています。今年度の事業費の大きなものは橋梁改良工事1億円、コミュニティ館改修5,000万円、定住促進住宅建設4,500万円、白山工業団地排水路等工事3,700万円、治部坂星の駅整備3,500万円などです。

○補助費等

増減の大きなものはふるさと納税謝礼1,600万円増、観光事業520万円増、中山間地域総合整備事業負担金600万円増、南信州広域連合ごみ処理施設負担金1,865万円減、大規模防護柵設置推進事業補助金820万円減、臨時福祉給付金720万円減などです。

○繰出金

水道特別会計繰出金1,328万円増、下水道特別会計繰出金2,191万円増、介護保険特別会計繰出金の513万円増等により全体で4,287万円の増となっています。

平成29年度 主な事業と予算概要

29年度当初予算 47億1千5百万円
28年度当初予算 48億1千万円

★新規事業、●拡充事業

単位：千円

事業等名称及び内容	29予算	28見込	27実績
《全村博物館構想》			
①全村博物館事業の推進	650	8,314	692
・認定地域資源の新規認定や看板整備(1箇所)を進め、これらと結びつけた探訪ウォーク等の開催 ・H28は案内看板の設置(4箇所)、宮崎邸土地購入、補助事業採択によりイベント事業等を実施			
②東山道・園原ビジターセンター「はゝき木館」運営	6,670	6,073	6,005
・魅力ある園原の里等総合的に紹介、案内するための展示、企画の実施 ★木柵取替工事(58万円)			

1 教育・文化の向上

《子育て支援・安心して出産、子育ての支援と負担の軽減》

①妊婦健康診査補助	5,932	4,790	5,364
妊婦健康診査を14回補助、母子の健康を守る			
②●不妊治療補助	1,000	552	238
不妊症に係わる保険適用外の治療や検査が対象(年50万円まで)			
③未熟児養育医療の給付	500	209	1,083
養育のために医師が入院を必要と認めた未熟児に対し、その養育に必要な医療の給付			
④休日夜間相談窓口の設置	108	108	
⑤★産後ケア保健指導補助(初回分4千円まで)	200	200	
⑥0才～高校生世代までの医療費支援	14,850	15,100	14,500
レセプト1件当たり300円を控除した額を補助。自動償還払い方式。			
⑦児童手当	112,800	114,765	115,585
3歳未満月額1万5千円、3歳～小学生月額1万円(第3子以降1万5千円)、中学生月額1万円			
⑧子育て支援金支給事業	4,885	3,972	4,394
出産祝金(第1子から5万円) 入園・入学祝券			
⑨子育て支援室の運営	18,162	15,964	16,302
子育て支援員の配置 子ども広場を平日常時開設			
⑩学童保育事業	13,944	10,758	10,214
全ての小学校区で実施			

事業等名称及び内容	29予算	28見込	27実績
《保育園》			
あふち、伍和、智里東、智里西、浪合、清内路保育園の運営	235,966	229,494	216,730

《学校教育の充実》

①学力向上支援事業			
★学習塾の開設	507		
中学3年生を対象に授業後からスクールバス発車までの時間に外部講師による講座を週2回ほど実施する。			
★理科支援員配置	1,560		
理科の実験をとおした体験を身につけ、興味や関心を深めるよう各小学校を巡回する支援員を配置する。			
②学校教育施設設備整備	3,032		
★阿智中学校テニスコートフェンス嵩上げ工事			
道路へのボールの飛び出しを防ぐ工事をおこなう。			
③★学校給食費支援事業	4,756		
村内小中学校の児童、生徒の給食の米代、及び毎月1回の地域食材を使った給食費を全額補助する。			

《社会教育の充実》

①公民館学習の実施（各種講座・学習会・成人式・阿智祭・社教研）	5,918	7,102	3,960
各種講座・学習会・成人式・阿智祭・社教研			
②社会体育の振興	9,005	8,744	4,639
スポーツ講習会・運動会・駅伝の実施、チャレンジゆうAchi補助			
③読書活動の充実	12,365	11,911	11,231
図書購入・園児読書会・乳幼児絵本プレゼント・出張貸出			
④★文化財標柱・説明板の設置	1,516		

2 福祉・保健・医療の充実

《健康づくり》

①水中運動による健康づくり事業	25,403	26,029	26,111
湯ったり～な昼神のプールを利用し、全年齢に渡り個々の目的にあった健康づくりの取り組み			
②各種健診事業等の実施	14,593	14,031	16,417
国保特定健診・特定保健指導事業、母子保健事業、がん検診、検診無料クーポン、人間ドック補助(国保、後期高齢者)、歯科検診、高齢者健診、39歳以下健診			
③地域で展開する健康づくり	3,307	3,363	3,052
トリプルAサポート事業の実施 あち健康プラン21に沿った事業の展開、家族健康フェスティバル実施（2地区）			
④予防接種事業	16,154	19,115	15,451
日本脳炎、混合ワクチン、子どものインフルエンザ、MR、BCG、高齢者インフルエンザ、高齢者肺炎球菌、子宮頸がん、小児肺炎球菌、ヒブワクチン接種、水痘、ポリオ			

事業等名称及び内容	29予算	28見込	27実績
-----------	------	------	------

《介護保険》

第6期介護保険計画（H27～H29）により実施	745,799	716,022	722,474
-------------------------	---------	---------	---------

要介護、要支援認定を受けた方が、住み慣れた地域で生活できるようデイサービスや訪問介護、ショートステイ等のサービスを提供

《高齢者福祉》

①地域包括支援センター事業	56,031	52,281	37,554
---------------	--------	--------	--------

おたっしゅかいなどの介護予防、配食サービスなど日常生活支援総合事業を実施

★在宅医療・介護連携推進事業・・・ism-Link(現在7か所の病院で使われている、要介護者・要支援者の情報共有ツール)を南信州広域連合管内で利用できるようにする。また、ホームページなどでサービス提供のPRを行う。

★生活支援体制整備・・・高齢者の社会参画や住民が担い手として参加する住民主体の活動、など多様な主体による生活支援サービスの提供体制を構築し、高齢者を地域で支えていく体制作りを行う。協議体や生活支援コーディネーターを設置する。

★認知症総合支援事業・・・認知症初期集中支援チームにより認知症の早期診断や認知症地域支援推進員による相談対応など、認知症になっても住みやすい地域を実現していく。

②養護老人ホーム入所措置事業	12,024	12,015	17,919
----------------	--------	--------	--------

ひとり暮らしなどで生活に不安や困難のある高齢者を措置し、健康で安全な生活を保障

③家族介護者休養支援事業	6,022	4,364	4,796
--------------	-------	-------	-------

在宅で要介護3以上の高齢者等を介護している方に対して、年間6万円までの短期保護、マッサージ、入浴、代替介護などの休養支援と併せて、6万円を限度として介護者に慰労金を支給

④敬老事業	5,957	5,881	6,054
-------	-------	-------	-------

高齢者クラブ補助、敬老祝支給事業、敬老大会補助（1人1,500円）

⑤高齢者等交通サービス事業	2,823	2,608	2,592
---------------	-------	-------	-------

在宅の心身障がい者、高齢者のみ世帯で交通手段のない方にタクシー券を交付（266万円）
 智里東自治会のボランティアグループによる移送サービス事業への事業費を負担（17万）

《障がい者福祉》

①障がい児給付	6,348	8,016	7,656
---------	-------	-------	-------

障がい児に対し放課後デイサービスや保育所等訪問支援等のサービスを提供

②地域生活支援事業	11,194	11,316	10,418
-----------	--------	--------	--------

障がい児者の在宅生活を支えるため移動支援、訪問入浴、日常生活用具の交付などを提供

③障がい自立支援給付事業	158,835	153,201	147,623
--------------	---------	---------	---------

障がい者が地域で生活できるよう、生活介護や訪問介護、就労施設やグループホーム利用などのサービスを提供、補装具の給付

《福祉医療》

福祉医療費給付事業	18,750	22,970	22,920
-----------	--------	--------	--------

母子・父子医療、重度心身医療、精神・難病医療負担軽減のため、一部給付

《医療体制の充実》

診療所運営	80,404	76,763	77,680
-------	--------	--------	--------

事業等名称及び内容	29予算	28見込	27実績
3 産業の振興			
《観光業をプラットフォームにした産業の振興》			
①観光事業補助金	88,000	100,800	65,685
昼神温泉と連携した村の観光活性化のため、村内バスツアー、各種広告宣伝等による誘客活動、観光資源の発掘整備、情報発信等の阿智村観光振興に取り組む			
②スタービレッジ事業	10,000	20,000	30,198
日本一の星空を活かした観光振興に取り組む			
③昼神温泉将来構想事業	5,670	500	745
●昼神温泉郷内のグランドデザインをまとめる			
④浪合別荘地内道路改修事業	20,000	19,980	19,440
⑤観光地整備事業	2,500	22,097	27,285
萬岳荘の修繕			
⑥●治部坂星の駅整備事業	33,800	33,426	
浪合治部坂高原に星空関連施設、歩道公園内等整備			
⑦産業振興公社助成金	28,357	25,182	25,502
有機活用農業を推進し農産物の安定生産と有利販売により農業の活性化を図る			
《農業の振興》			
①遊休荒廃農地対策	850	850	80
遊休農地復活・解消活動への補助 農地有効利用相談員の配置（集落支援員） ★農地問題を地域課題として共有できる“場”の提供 ★集落営農や小規模営農組織の設立推進と支援策の検討			
②販売を目的とした農産物生産への支援	6,812	6,672	4,269
振興作物新規栽培者への種苗代、雨よけ施設等設置補助 大豆・そば価格補てん 菊芋、にんにく等の特産品種苗代への補助 あち有機いきいき購入補助等 ★大豆・そば刈り取り、乾燥機械等の導入による作業効率化を検討 ★農産物集出荷直売施設の設置について研究開始			
③畜産農家への支援	2,372	2,062	1,946
嘱託獣医師の常駐 ★牛ワクチンの接種費用への補助			
④新規就農者支援事業	11,944	12,784	7,551
意欲ある就農者（予定者）の支援と人・農地プランの推進による国補助事業の活用により人と農地の問題解決を図る ★Uターン希望者・学生への新規就農の促進			
⑤農地環境保全事業	24,674	24,674	24,337
中山間地域等直接支払交付金（17団地・94.7ha） 多面的機能支払交付金（23団地・164.2ha） 環境保全型農業直接支払交付金（1団体・7.82ha）			

事業等名称及び内容	29予算	28見込	27実績
《林業の振興》			
①森林整備事業 直営林、分収造林契約地の整備、森林整備事業の経費補助、間伐材の搬出補助	30,459	15,088	11,521
②森林病虫害防除事業 松くい虫等被害木の伐倒駆除	3,146	2,165	2,931
③有害鳥獣対策事業 有害鳥獣捕獲、従事者支援、防護施設設置補助	21,426	17,862	27,793

《商工業の振興》

①商工業者経営支援、商工業振興事業 商工会への経営改善普及事業及び実施事業への補助	12,000	12,000	12,000
②制度資金信用保証協会保証料補助	4,000	382	420
③制度資金利子補給金	2,657	2,623	3,276
④住宅リフォーム促進事業補助金 地元業者施行の住宅リフォームへの補助（事業費20万円以上に10万円の補助）	4,000	4,000	3,800
⑤雇用奨励補助金	2,000	750	1,750

4 生活環境の整備計画

《公共交通》

①村内巡回バス、西部コミュニティーバスの運行	22,921	25,343	25,077
②信南交通駒場線補助	1,510	1,542	1,640

《防災》

①住宅耐震診断	192	192	156
②耐震リフォーム補助金	3,000	5,182	3,865
③防犯灯LED化（春日地区）	3,586	3,057	3,456
④★河川監視設備整備	1,080		
⑤★防災GISシステム構築	2,160		
⑥★J-ALERT受信機更新	2,160		
⑦★南信交通災害共済掛金（全村民村費で加入）	2,324		
⑧●消防団員の確保に向けた取組、予備消防の拡充			

《リニア中央新幹線対策事業》

リニア対策委員会経費、環境調査委託料	2,493	1,161	9,575
--------------------	-------	-------	-------

《環境》

①環境対策補助事業			
太陽光発電システム、太陽熱温水器・薪ストーブ等の設置補助	3,500	3,404	3,052
小型薪割機購入補助金	100	500	
環境教育事業	300	300	
②●家庭ごみ等収集処理	118,677	115,667	114,514
燃やすごみの分別・収集の変更 生ごみ、硬質プラスチック、ビニール等不燃ごみ→燃やすごみへ【9月から】			

事業等名称及び内容	29予算	28見込	27実績
③稲葉クリーンセンター（焼却施設）負担金	22,617	41,053	22,699
④★生ごみ処理機の設置補助制度創設	2,900		

《生活基盤の整備》

①●阿智村道路まちづくり計画作成事業 今後の村における道路や公共施設のあり方を検討	4,517	1,090	
②村道の整備 4-643号（浪合トンキラ入口）改良工事 L=100m W=5m 2-17号（中央）詳細設計委託料 L=450m W=5.0m 歩道1.5m 横川集落内道路 改良工事 L=180m W=3m 駒場西交差点測量設計委託料 L=150m	33,373	47,540	41,802
③中之橋架け替え事業 H28繰越の床板工、H29事業 取付道路工、右岸旧橋撤去、護岸工を行う。29年度末には供用開始予定	100,000	99,576	141,836
④橋梁点検 橋梁点検委託料112橋分、全219橋5年で点検を行う。残り30年に1橋点検し、橋梁点検終了予定	40,000	17,301	
⑤村道維持修繕事業 各自治会での優先順位付けをお願いします。	50,170	105,962	93,969

《上・下水道》

①水道事業 安全な水道水の安定的供給と適正な施設管理 ★黒川橋水管橋設置工事	329,000	273,900	219,672
②下水道事業 適正な施設管理と良好な処理水質の維持 昼神浄化センターの長寿命化更新工事の実施（32年度まで）	294,600	288,042	296,899
③農集排事業 適正な施設管理と良好な処理水質の維持	67,500	71,496	66,791
④浄化槽事業 生活環境及び公衆衛生の向上と良好な処理水質の維持 合併処理浄化槽の設置 6基及び受託管理	32,380	33,681	30,952

5 定住人口の増加・行財政計画・協働の推進

《若者定住・集落維持と定住対策》

①集落維持活動支援事業 高齢化率40%以上の集落再生、維持の事業に支援	200		114
②村営住宅建設事業 智里西地区：新築、伍和地区：中古住宅リフォームの継続	50,376		
③★分譲住宅地造成事業 定住促進を図る住宅用地の整備（春日地区）	21,377		
④ぬくもりの田舎暮らし推進事業補助金 所有者が空き家の不用品等処理を行う場合：限度額20万円 定住者が修繕等を行う場合：1/2以内、限度額50万円	1,500	1,500	3,287

事業等名称及び内容	29予算	28見込	27実績
⑤定住促進のための住宅新增改築等支援事業	15,000	19,000	24,196
若者定住支援金（41歳未満の者） 新築：最大120万円、増改築：最大70万円、用地取得：最大100万円、中古住宅取得：最大100万円まで支援 集落定住支援金（41歳以上51歳未満の者） 新築：最大70万円、増改築：最大45万円、用地取得：最大70万円、中古住宅取得：最大70万円を限度 特定集落に定住する場合は年齢制限はない。			
⑥定住促進広告宣伝事業	5,630	938	1,547
★移住・定住プロモーション動画を制作し発信 ★小さな仕事求人情報や地域に必要とされる仕事との担い手をつなぐ研究など、商工会、産業振興公社、阿智屋神観光局等と連携を図りながら実施			
⑦公共サイン整備事業	11,050	300	
景観に配慮し、連続性・統一性を確保した案内看板の設置（村境等6ヶ所）			
⑧集落支援員事業	11,820	7,696	
定住支援コーディネーター1名、農地有効利用相談員1名、地域支援員3名を配置			
⑨地域おこし協力隊事業	16,634	14,618	11,779
集落維持のための課題を解決するため、重点地区に配置			
⑩部落集会所等新築・増改築・取得費補助事業	1,300	586	675
コミュニティ活動の活性化を図る集会所の整備補助			
⑪特定空家等対策事業	369	245	
特定空家の調査を行い、特定空家解消に取り組む			

《住民主体の協働の村》

①自治会活動支援事業	22,460	18,179	19,931
活動の経費に対し、均等・世帯・人口割等で支援（1,383万円） モデル的事业への支援（320万円） 美しいふるさとづくり事業への支援（400万円） 事務員経費への支援（90万円） 事務機器の配置（13万円） 地区計画印刷費（40万円）			
②村づくり委員会事業	1,000	800	840
住民の自主的な研究、研修の経費に支援			
③阿智の夏まつり支援事業	4,000	4,200	4,000
人と人とのコミュニケーションを深める村民の重要なイベント			

《熊谷元一写真賞コンクール》

①応募テーマ『遊ぶ』及び村内撮影部門で広く募集	2,245	2,435	2,916
農村記録写真の村として阿智村をアピール 写真ツアーの開催			

《情報通信》

①CATV運営事業	23,396	65,646	39,502
安定したテレビ画像を伝送するため施設設備の維持管理 文字や画像を使ったデータ放送、自主放送の発信 広報モニター（自主放送・広報あち・議会だより）によるアンケート調査の実施 H28は強じん化事業整備（浪合地区伝送路の防災対策）を実施			

事業等名称及び内容	29予算	28見込	27実績
-----------	------	------	------

《広報発行》

① 広報発行事業	2,301	1,865	1,755
-----------------	-------	-------	-------

広報あちを発行し、情報の共有化を図る
 ★わかりやすい伝わりやすい広報を目指し、職員研修の開催

② 村公式ホームページ事業	4,148	778	778
----------------------	-------	-----	-----

村公式ホームページにより村内外へ情報を発信
 ●トップ画面のリニューアルやサーバ（CMS）、ドメイン（LG化）などの改修を行いイメージアップを図る

《交流の推進》

① ふるさと交流事業	1,500	646	959
-------------------	-------	-----	-----

教育、文化、経済、観光等に係る交流事業を継続的に実施する団体に補助

《未婚者対策事業》

① 結婚を希望する未婚者への結婚支援	2,000	3,000	1,500
---------------------------	-------	-------	-------

住民がイベントスタッフ、結婚支援員として主体的に活動

《行財政の効率化と計画》

①★ 阿智村第6次総合計画策定事業	5,657		
② 地方公会計等導入事業	2,466	7,306	216
③★ コミュニティ館改修工事	51,800		
④★ 村長選挙	6,495		
⑤ 公用車購入事業（4台）	9,900		8,187

《浪合地区の振興》

	32,267	31,778	31,784
--	--------	--------	--------

《清内路地区の振興》

	48,286	32,379	24,642
①★ 公用車（マイクロバス）購入（840万円）			
②★ 公衆トイレ建設（1,343万円）			
③★ 旧清内路中学校あと利用調査研究（30万円）			