

★今月の星座

おぼろ月って何となく秋のイメージがありますが、春の季語なんですよね。春霞のカーテン越しの月!!良いですね。でも満天のおぼろ星はちょっとね。。。 (笑) by星のお兄さん



広報 あち



おしらせ版 4月

(平成28年) 2016. 4 No.37

発行・編集:阿智村役場 〒395-0303 長野県下伊那郡阿智村駒場483番地 TEL.0265-43-2220 FAX.0265-43-3940
ホームページ <http://www.vill.achi.nagano.jp/> 阿智村の人口【4/1現在】(人口) 6,523人 男 3,168人 女 3,355人 (世帯) 2,324戸

お知らせ

「きれいな信州環境美化運動」

いみゼロ

一斉行動日について

〇日時

五月二十九日(日曜日)

〇テーマ

「ごみゼロが 世界に誇れる

おもてなし」

〇内容

当日は各部落、自治会ごとに地域の環境美化等に取り組んでいただきます。詳細は環境委員を通じてお知らせします。

多くの方にご参加いただけますようお願いいたします。

●お問い合わせ

生活環境課 廃棄物対策係

(内線二五〇)



平成二十八年年度版 村民利用券協賛施設を 募集します

村では、村内の観光施設等を地元住民の皆さんに積極的に利用していただくため、毎年村民利用券を発行配布し、施設利用料の割引や特典にてご利用いただいています。

平成二十八年年度版村民利用券(六月一日から翌年五月末日まで)の発行にあたり、新たに協賛していただける施設を募集します。

〇内容

村民の方が施設を利用された場合に、料金の割引や特典などが受けられるようにしていただきます。割引・特典内容は各施設で設定していただきます。

〇申込期限

協賛いただける施設は、四月二十五日(月)までに電話等でご連絡ください。

●お問い合わせ

地域経営課 商工観光政策係

(内線二八二)

国民年金学生納付特例 申請について

二十歳以上の方は国民年金に加入のうえ納付が義務付けられています。学生の方は本人の所得が一定以下の場合、納付が猶予される「学生納付特例制度」があります。対象となる方は、学校教育法に規定する大学等に在学する学生で、ご本人の前年所得が次の計算式で計算した金額以下であることが条件です。

【所得のめやす】

一 一八万円+(扶養親族等の数×三十八万円)

特例を受けるためには、年度ごとの申請が必要です。継続を希望される場合は、四月始めに送付されるはがきに必要事項を記入のうえご返送ください。学生特例を申請せず、保険料の納付を希望される場合は、飯田年金事務所までご連絡ください。

●お問い合わせ

飯田年金事務所

☎二二一三六四一

民生課 住民係(内線二二二)

高齢者向け給付金の支給について

年金生活者等支援臨時福祉給付金

一億総活躍社会の実現に向け、賃金引き上げの恩恵が及びにくい高齢者の方を支援する年金生活者等支援臨時福祉給付金(高齢者向け給付金)を支給します。

○支給対象者

平成二十七年(2025年)度臨時福祉給付金支給対象者のうち、平成二十八年度中に六十五歳以上になる方

○支給額

○申請方法

該当となる方には村から申請書が郵送されます。必要事項を記入し、押印のうえ返信用封筒で郵送されるか、役場または各振興室へ提出してください。

○申請受付期間

四月二十五日から
八月二十五日まで

○支給

審査のうえ六月中旬から指定の口座へ振り込みます。

●お問い合わせ

民生課 福祉係 (内線二二四)

第二次

狂犬病予防注射の

実施について

狂犬病予防注射(第二次)を実施しますので、一次で受けなかった方は必ず受けるようにしてください。

予防注射の済んでいない犬の飼い主の皆さんにはハガキが届きますので、内容を確認のうえ、最寄りの会場へ必ず持参してください。

〔該当犬〕

生後三ヵ月(九十一日目)を過ぎた犬

〔持ちもの〕

◎料金

一頭につき三、五〇〇円

◎新規登録料金

一頭につき三、〇〇〇円

※料金は、おつりのいらぬように準備してください。

◎ハガキ

記載内容に誤り・変更があった場合は朱書きで訂正してください。

※新規登録の方は、当日会場にて登録を行いますのでハガキは届きません。

※当日ハガキを忘れると再交付に時間がかかります。注射の順番が後になりますので御了承ください。

〔その他〕

・犬の死亡・飼い主の変更・住所変更等ある場合は、民生課へ届け出をしてください。

・注射が終わるまで、ハガキを無くさないよう大切に保管してください。

犬の健康に異常のある場合、及び過去に狂犬病予防注射後に異常を起したことがある犬は、動物病院で接種してください。

○お問い合わせ

民生課 保健係 (内線二二三)

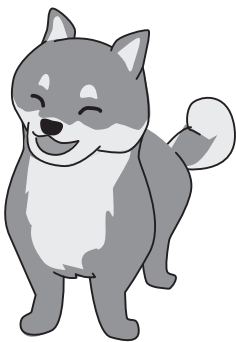

第2次狂犬病予防注射日程表

月 日	場 所	時 間
5月18日(水)	中関高齢者生きがいセンター前	8:45 ~ 9:00
	下郷集会所駐車場	9:05 ~ 9:15
	寺尾ポンプ小屋前	9:25 ~ 9:35
	園原 月見堂前	10:00 ~ 10:10
	清内路振興室前	10:25 ~ 10:35
	智里東公民館前	10:50 ~ 11:00
	浪合振興室駐車場	11:15 ~ 11:25
	中央公民館前	11:45 ~ 12:00

★時間等お間違えのないようよろしくお願いいたします。

★会場には一度に多くの犬が集まります。事故等がないよう飼い主の責任において対応してください。

平成 28 年度 阿智村営診療所の診療時間

各診療時間内に受診してください

診療所名	月	火	水	木	金	医師
伍 和		9:00 - 11:30		9:00 - 11:30		天野先生
		13:30 - 16:30		13:30 - 16:30		
智 里 東		10:40 - 11:40				橋上先生
智 里 西		9:30 - 10:30				橋上先生
浪 合	8:30 - 11:30		8:30 - 11:30		8:30 - 11:30	天野先生
	13:30 - 17:00		13:30 - 17:00		13:30 - 17:00	
上 清 内 路	9:30 - 10:30				9:30 - 10:30	橋上先生
下 清 内 路	10:40 - 11:40				10:40 - 11:40	橋上先生

診療所の	伍和診療所	4 3 - 2 5 0 7	浪合診療所	4 7 - 2 2 0 0
電話番号	智里東診療所	4 3 - 2 0 7 5	上清内路診療所	4 6 - 2 3 0 4
	智里西診療所	4 4 - 2 0 0 2	下清内路診療所	4 6 - 2 1 1 4

●お問い合わせ等は各診療所の診療時間内をお願いします。都合により休診することもありますので予めご了承ください。

「人間ドック・脳ドックに補助が出ます」

(国民健康保険・後期高齢者医療制度)

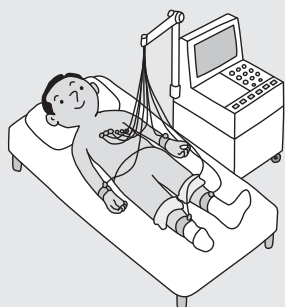

(補助額)
検査料金(オプションは除く)の十分の七以内、ただし上限額は、三万円。

(対象)
国民健康保険、後期高齢者医療制度の被保険者。

村の国民健康保険の被保険者及び後期高齢者医療制度の被保険者の方で人間ドックを受診した場合には補助があります。

●お問い合わせ
民生課 保健係
(内線 二二三)

(申請に必要なもの)
保険証、領収書(原本)、印鑑、健診結果(写し)、通帳など振込先のわかるもの

ご活用
ください

村の補助制度

Vol. 12

森林病害虫防除事業
松くい虫・カシナガキクイムシの被害拡大防止について

下伊那地区の被害は終息したとみられていますが、村内には天然記念物に指定されたナラ類があり引き続き注意が必要です。被害木を確認された方は情報の提供にご協力をお願いします。

被害拡大防止と、放置した場合は風倒木となり危険なため、駆除作業のため山林に立ち入ることがあります。被害の発生した山林の所有者の方はご理解とご協力をお願いします。

【被害拡大防止のためには】

松くい虫、カシノナガキクイムシに侵入された木は、次第に樹勢が衰え、通水障害などにより枯れてしまいます。虫は、6月頃に越冬した木から脱出し、次の健全木へ移動して被害を拡大していきます。

この被害を抑えるために、前年の7月以降に発生した被害木（虫が越冬するため侵入している木）を6月の脱出前に伐採し、薬剤でくん蒸する必要があります。

●お問合せ
建設農林課 林務係
（内線二六〇）

被害発生のサイクルと防除の流れ
松くい虫、カシノナガキクイムシ

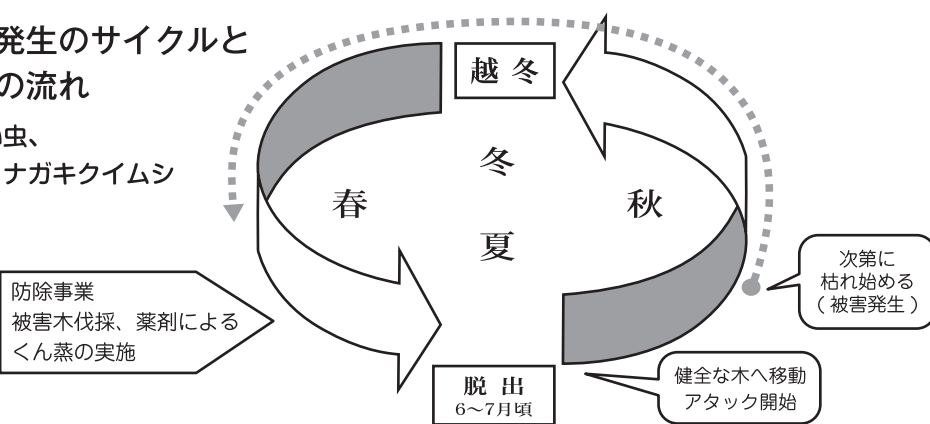

平成27年度阿智村農地賃借料情報（実績） 農業経営基盤強化促進法公告分 単位:円(10a当たり)

地区	区分	水稻	野菜	果樹	飼料畑
春日	最高額	10,000	14,000	9,000	0
	平均額	10,000	10,500	9,000	0
	最低額	10,000	7,000	9,000	0
伍和	最高額	10,000	9,000	0	9,000
	平均額	10,000	9,000	0	9,000
	最低額	10,000	9,000	0	9,000
智里東	最高額	0	12,000	0	8,000
	平均額	0	8,750	0	8,000
	最低額	0	5,000	0	8,000

※全 38 件の移動があり、約 4 割が使用貸借でした、駒場、智里西、浪合、清内路地区は 27 年度の農地の賃借はありませんでした。

＜自動車税の納期限は5月31日（火）です＞

平成28年度自動車税の納期限は5月31日（火）です。

自動車税は、毎年4月1日現在の自動車の所有者に納めていただく県の税金です。

県内の金融機関、郵便局、コンビニエンスストア又は地方事務所税務

課窓口で納付できます。忘れずに納期限までに納めましょう。

●お問い合わせ 長野県下伊那地方事務所 税務課 ☎0265-53-0405・0406



リニア中央新幹線 ボーリング調査について

斜坑建設予定地付近において、JR東海では、昨年十一月に行った地表調査の結果、斜坑設計のためのボーリング調査を実施することになりました。期間は五月中旬以降約一ヶ月間が予定されています。

ご不明な点については、役場地域経営課リニア対策係までお問い合わせください。

清内路水力発電所の 建設計画について

中部電力株式会社から、天竜川水系黒川及び小黒川の流水を利用した清内路水力発電所の建設について先月七日に発表されました。

清内路水力発電所は、発電電力5600kwの流れ込み水力発電所で、二〇一八年度に工事に着手し、二〇二二年度に運転を開始する予定です。三月七日の村への申し入れの際には、中部電力に対し、村長から「まずは住民に対して丁寧な説明を求めたい」と要請され、三月二十日から三

回、清内路地区で説明会が開かれています。

この計画については、工事箇所がリニア中央新幹線建設工事に近接しており、工事期間も重なることが想定されていることから、住民生活に大きな影響が出ないように、中部電力、JR東海に対し調整を求めて行かなくはなりません。

【計画概要】

発電所名	清内路水力発電所
所在地	長野県下伊那郡阿智村及び飯田市
水系・河川名	天竜川水系・黒川及び小黒川
発電出力	5,600kw
最大使用水量	2.5m ³ /s
有効落差	約272m
想定年間発電量	約2,700万kwh (一般家庭約7,100世帯分の年間使用電力量に該当)
CO2削減量	年間13,000トン程度
工事着手予定	2018(平成30)年度
運転開始予定	2022(平成34)年度

ご不明な点については、役場地域経営課までお問い合わせ下さい。

村の水中運動教室の参加者を対象にアンケート調査をしました

- 対象 大人の教室の参加者
- 配布方法 教室時に手渡し
- 回収方法 教室時に提出、もしくは、役場に提出
- 調査時期 平成28年1月27日～2月26日
- 配布数 68部(冬場の調査であったため、参加者の少ない時期となった)
- 回収数 65部
- 回収率 93%



■アンケート結果から

- 何か運動を始めたいと感じている方、ぜひプールに来てください。
「教室に参加する目的で、最も当てはまるものを3つまで選んで下さい」との問いに、「運動不足解消」と答えた方が約8割。次に、「関節痛改善・予防」が約6割、続いて「筋力の向上」が3割でした。運動することを目的に参加していただいている方がほとんどです。
- 膝痛・腰痛でお困りの方にプールでの運動がおすすめです。
「水中運動による体調の変化で、最も感じるものを3つまで選んで下さい」との問いに、「体力がついた(風邪をひきにくくなった、疲れにくくなった)」と答えた方が約6割、「関節痛、腰痛、肩こりがよくなった」も約6割。続いて、「筋力がついた」、「血圧が安定した」の順でした。体力がついたのと同程度、関節痛の方が効果を感じています。長く続けられる運動です。
- 教室の運営については、料金(受講料)は、約8割が「適当」と回答しており、1割近くは「安い」と感じています。また、教室の時間、回数、内容については、「今のままでいい」との回答が9割以上で、今後の意向では、「可能な限り続けたい」と感じている方がほとんどで、「分からない」との回答はありませんでした。

水中運動教室 参加者募集 ●●●●

村の水中運動教室の参加者を募集します。水中運動は、水の特性により陸上よりらくに運動ができ、筋力アップや心肺機能の向上などの効果があります。激しい運動ではなく、おしゃべりしながら続けられるくらいの運動で、強い運動より優れているといわれる「ニコニコペース」です。

いつでも見学できます。まずは、電話でお問い合わせください。

◇実施場所 湯ったり～な昼神 プール

◇内 容 子どもから高齢者までの教室、プール開放

◇申 込 先 水上 (080-5147-0255)、若しくは、阿智村役場健康増進係 (43-2220) へご連絡ください。
申込みは、随時受け付けています。

◇準備品 水着、水泳帽 (衛生上必ず着用してください)、ゴーグル (必要に応じて)

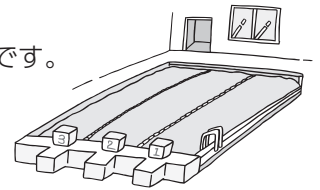

■子どもの教室

クラス	対象者	内 容	受講料
ホップ	年中～年長	水遊び・水慣れクラスです	3,000円/月
ステップ ジャンプ	園児～2年生		
	低学年	水慣れから、クロールの導入までを練習します	
スーパージャンプ	2年生～6年生	運動習慣の定着と、4泳法の習得をめざします。	2,500円/月

■親子の教室

クラス	対象者	内 容	受講料
ママキッズ	1歳前後からのお子さんとお母さん	お子さんの運動遊びと、お母さんの身体のケア運動	500円/回

■大人の教室

クラス	対象者	内 容	受講料
リラクゼーション流水コース 流水ウォーキング		流水マシンを使った運動で、個別に自分のペースで、流水の中でゆったりと体を動かせます。	他のクラスと組み合わせれば無料。 このクラスのみ参加は有料
楽しくスイム	どなたでも参加できます。	水泳レッスンを受けられる教室です。	◇A登録 (週に1回参加) 65歳以上 800円/月
すっきりストレッチ ☆	運動相談から気軽に始められます。	水中で、体をほぐしながら、気持ちよく体を動かします。筋力アップや脂肪燃焼、生活習慣病の予防・改善に最適です。	◇B登録 (週に複数回参加) ①登録料 1,000円/3ヵ月ごと ②受講料 (10回分) 65歳以上 1,000円 65歳未満 2,000円
いきいきシニア ☆☆	体力に自信がない方や水中での運動経験が少ない方からベテランさんまで。		
しっかりアクア ☆☆☆	体調や目的にあわせて、参加クラスを選べます。	クラスにより目的や運動強度に違いがあります。それぞれの皆さんにあった運動をご紹介します。	◇C登録 (村外者) ①登録料 1,000円/年 ②受講料 6,000円 (3ヵ月)
ストレッチ+ ジョグ&ウォーキング ☆☆☆	また、クラスを移動することも、複数のクラスに参加することも可能です。	心地よく動けるプログラム 有酸素運動で健康維持 代謝アップ・筋力アップ 体力アップのスペシャルレッスン など	
元気アップアクア ☆☆☆☆			村内 5,000円/10回 村外 5,500円/10回 ※新規の方は登録料 (1,000円)
男 塾 ☆☆☆☆☆			

※受講料とは別に、入館料 (村民 大人400円、子ども200円 村外 大人900円、子ども500円) が必要です。

※星の数が多いほど運動が強くなります。

平成28年度 プール時間割

時間	月	火	水	木	金	土	日
10:00	ママキッズ 10:10~10:50		☆☆ いきいきシニア 10:10~10:50	☆すっきりストレッチ 10:15~10:45	☆☆ いきいきシニア 10:10~10:50		
11:00	☆すっきりストレッチ 11:00~11:30		☆☆☆ ストレッチ+ ジョグ&ウォーキング 11:00~11:45	☆☆☆ しっかりアクア 11:20~12:00	☆☆ いきいきシニア 10:10~10:50		
	リラクゼーション流水 11:30~12:00			リラクゼーション流水 10:45~11:15	☆☆ すっきりストレッチ 11:30~12:00		
12:00							
13:00							
14:00			☆☆ いきいきシニア 14:00~14:40	フリー遊泳 12:00~16:00	フリー遊泳 12:00~16:00		
15:00		休 館	☆☆☆☆ 元気アップアクア 15:00~15:50			フリー遊泳 10:00~20:00	
16:00	楽しくスイム 16:00~16:40	日					
17:00	ステップA (ジュニア) 17:00~ 17:45		ステップB (ジュニア) 16:45~ 17:30	ジャンプB (ジュニア) 16:50~ 17:40	ホップ (ジュニア) 16:45~17:30	ステップC (ジュニア) 17:00~ 17:45	スーパー ジャンプD (ジュニア) 16:50~ 17:50
18:00	ジャンプA (ジュニア) 17:50~ 18:40		スーパージャンプB (ジュニア) 17:40~18:40	スーパージャンプC (ジュニア) 17:40~18:40	ジャンプC (ジュニア) 17:50~ 18:40	スーパー ジャンプE (ジュニア) 17:50~ 18:50	
19:00	グループ利用 (チャレンジうAchi) 19:00~20:00		☆☆☆☆☆ 男 塾 19:00~19:40	☆☆ すっきりストレッチ 18:50~19:20	☆☆ すっきりストレッチ 18:50~19:20	フリー遊泳 19:00~20:00	
				リラクゼーション流水 19:20~19:50	リラクゼーション流水 19:20~19:50	流水ウォーキング 19:20~19:50	
20:00			☆☆☆☆ 元気アップアクア 19:50~20:40	☆☆☆ しっかりアクア 20:00~20:40	☆☆☆ しっかりアクア 20:00~20:40		
21:00							

※都合により時間割を変更する場合があります。



阿智村情報化事業サービス(ケーブルテレビ)12ch自主放送放映予定表 (5月1日～5月31日)

【放映時間】 午前8時7分～ 正午～ 午後7時～ 午後10時～ ※ウィークリーニュース終了後に放映します

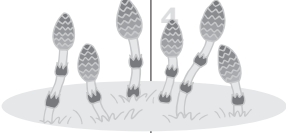
日	月	火	水	木	金	土
1 *あち健康テレビ21 *4/25～30 再放送	2	3	4	5	6	7
	地域おこし協力隊報告会			阿智村音楽祭(花まつりコンサート)		
8 *あち健康テレビ21 *5/2～7 再放送	9	10	11	12	13	14
	消防演習			恵那山・富士見台高原山開き		
15 *あち健康テレビ21 *5/9～14 再放送	16	17	18	19	20	21
	阿智村成人式			阿智村消防団春季訓練		
22 *あち健康テレビ21 *5/16～21 再放送	23	24	25	26	27	28
	リクエスト放映			リクエスト放映		
29 *あち健康テレビ21 *5/23～28 再放送	30	31	1	2	3	
	老人クラブ講演会					

*番組は予告なしに変更する場合がありますので予めご了承ください。最新の情報はテレビの「EPG(電子番組表)」又は、文字放送でご確認ください。 ●お問い合わせ：協働活動推進課 広報係(内線510)

●**ウィークリーニュース 毎週月曜日更新**

村の動向や観光情報などなど、1週間分まとめて1日4回 8:07～ 12:00～ 19:00～ 22:00～ に放映します。村民の皆さんからの情報をお待ちしております。

●**健康番組スタート 5月1日から毎週日曜日放映**

- 「あち健康テレビ21」 詳細は 文字放送等で後日お知らせします。
- 「あち健康プラン21 オリジナル体操」 毎日1日2回 7:00～ 15:00～
- 「転ばぬ先の健康づくり体操」 毎日1日2回 8:00～ 16:00～

ケーブルテレビにご加入の方へ

テレビが視聴できない場合はまずご確認ください。

ケーブルテレビにご加入の方から、テレビが見えなくなってしまったという連絡をいただきます。その原因の多くが電源供給器の電源コンセントがぬけていることでした。村のケーブルテレビは下の写真の電源供給器(テレビの後ろなどに設置しています)の電源を切ってしまうと、家中のテレビが見えなくなってしまいますのでご注意ください。電源供給器は常にコンセントをさした状態をご利用ください。※通電しているとそれぞれ緑色のランプが着きます。



主に清内路地区の電源供給器



主に浪合別荘地及び平成25年度以降新規加入者の方の電源供給器



主に阿智地区及び浪合別荘地の電源供給器

阿智村情報化事業新サービス開始のお知らせ

3月31日から、文字放送・データ放送の画面を更新し、スマートフォンアプリ「阿智村くらしの情報アプリ」を配信開始しました。



データ放送の新画面



データ放送の新画面



スマートフォンのアプリは play ストアや Appstore で「阿智」と検索してアプリを入手し、ご利用ください。

文字放送はテレビの 11ch を選択すれば 24 時間いつでも見れます。データ放送は 12ch 自主放送を視聴中に d ボタンを押すことにより 24 時間いつでも見れます。主に暮らしの手続き、村からのお知らせ、議会のお知らせ、行政情報、おくやみ、ごみ、バス時刻表などの情報をお知らせします。(開発中画面のため一部違ったところがあります)

スマートフォンアプリでは、データ放送の内容(一部除く)を見ることができます。

防災情報の配信機能が充実しました。

気象情報や飯田警察署からの防犯情報や飯田広域消防からの火災の(メール配信情報と同じ内容)情報を自動で配信します。(開発中画面のため一部違ったところがあります)

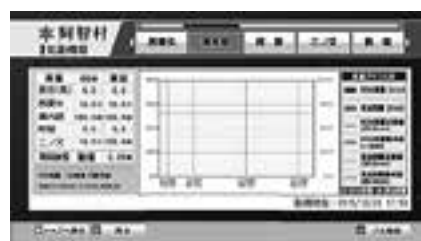

●お問い合わせ 協働活動推進課 広報係 (内線 510、511)



2月に村内8地区で行った村政懇談会の主な内容をお知らせします。

質問、意見等	回答等
将来人口が減少していく中で、地域も考えていかなければならないが、働く場所がないと定住につながらない。	30年後の人口で、現在の80%維持を目標としています。村には観光客が120万人来ていますので、この人達が住んでみたいと思う阿智村にしていくことと、1Uターンを増やすように子供たちの教育に取り組みたい。雇用の場の確保は重要なことです。
村のキャッチコピーのサブタイトルを読むと観光のイメージしかない。農業や住みやすい村づくりなど入れてほしい。	これまで「歴史と湯けむりの里」だったが、「星ふるさと」のタイトルに替えて外向けに発信していきたい。村民の皆様意見も聞きながら、時代の流れも加味し検討していきます。
大事なことは人と人のつながり。60代で退職した人は多いが、小中学生とのつながりが無い。小さい時に地域の人とのつながりが無いと、将来村に戻ってこないのではないか。	行政が直接取り組むことは難しいので、経験豊富な地域の皆さんが、地道な活動を地域で行っていただくことが効果が高いのではないかと思います。
全村博物館構想の中で看板の設置はどうなっているのか。	昨年7月から認定地域資源制度の運用を始め、地域から資源を上げていただいています。案内できる人や保存している方があって、連動する形で看板の設置を計画しています。同時期に公共サインの統一化も研究されてきたので反映を考え、今後自治会等へ周知、調整させていただく段階です。
入学資金貸与制度の内容と利用状況はどうか。貸付審査で兄弟数等は考慮しているか。	600万円程度の予算計上で、大学入学時に100万円上限で貸与している。多くの申し込みがあり、審査により決定している。兄弟数等の勘案は検討していきます。
誘客特別対策と観光協会補助の内容は何か。	観光協会補助金930万円は、富士見台山開き、地区のイベント経費、スキー場の小学生受入、エコトレッキング7サミット補助など。誘客特別対策6,350万円はエリアサポートへの補助で、関東方面の誘客、茅野直行バス、昼神からの半日バス、ナイトツアーバスの運行費などです。
有休荒廃農地対策について、今耕作している農地が耕作できなくなったので、他をお願いする場合の補助はあるか。	今は補助制度がありません。28年度に研究して、29年度の予算化を考えたい。
最近畜産農家の廃業が続いているが、畜産農家のことをどのように考えているのか。現在の畜産農家をどう守っていくのが重要。	畜産農家の皆さんと懇談を行っており、少額の支援では抜本的な解決にならないと考えています。村の有機活用農業を支える重要な産業なので様々な施策を検討していきたい。
サルの被害もあるので里山整備など行ってほしい。	良い資源循環ができれば美しい里山づくりが行えると思う。間伐材搬出の補助を考えているので、間伐材を薪として利用したり、ペレットなどに利用できないかと考えている。ペレットストーブを公共施設に1台実験的に設置したい。

質問、意見等	回答等
環境サイクル仕組み作りと今までの新エネルギー研究との関係は。	仕組み作りに28年度から数年かけて取り組んでいきたい。今までの薪ストーブやボイラーに加え、ペレットストーブやペレットボイラーでも使えるように、間伐材の利用を考えていく。当面は補助事業で整備した作業路を活用し、エネルギーとしての木の活用を考えていく。
稲葉クリーンセンターができることのメリットは何か。	現在汚れたプラスチックは汚れを落として分別しているが、それが焼却できるようになります。
リニアの対応について、村としてどのような方向で対応していくのか。発生土置き場は公募の8個所で決まりなのか。	発生土置き場の公募が終わり、応募があったところをまとめ、村の候補地としてあげていく。清内路の斜坑から国道までの村道について、地元とJRの話ができていない。社会環境アセスが終わり、結果を見ながら対策委員会と話をしながら進めていく。 提案の発生土置き場は、希少猛禽類がいたり、危険個所など条件を満たさないと受け入れない場合もある。村から出る土なので、安心・安全を一番に考え、地域で活用したい。
リニア対策について、村は慎重姿勢であるが、できてからでは遅いので、将来を見据えて受入体制を進めていくべきではないか。	星の事業や歴史文化をPRしていくこともリニア開通に向けて打ち出している政策の一つ。屋神温泉も将来構想検討委員会で研究している。
集落支援員は地域おこし協力隊とは違う職務か。	定住相談、空き家活用など拠点を役場として地域に入って活動してもらいます。農地有効利用相談員は5年、10年先を見据えて相談に応じていきたい。地域を知っている人をお願いしていきたい。
定住補助金の中で年齢制限があるのはなぜか。また41歳から50歳の基準は何か。	この制度は新たに家を建てた方への補助金であり、若い方の定住を目的として年齢制限を設けています。50歳以上が対象となるのは特定集落で、役場から1.5km以上離れ、かつ高齢化率が40%を超えている集落が対象となります。
ふるさと納税の実績と28年度はどう考えている。	実績は500万円程度。お礼の品は村内産を中心に提供している。来年度は村に来てもらう仕掛けとして、温泉の宿泊助成券なども加えていきたい。
特定空き家とはどんなものか。村から持ち主に働きかけられるのか。村も踏み込んだ対応をしてほしい。	特定空き家は壊れて住めないような空き家で、50軒程度把握している。連絡できる方には対応を働きかけている。村で危険と判断した空き家は、文書で解体を要請したり、危険な場合は、村が取り壊し、解体費用を所有者に請求するルールは法律化されています。地域の皆様と意見交換しながら進めたい。
村長の思いが目標に出て、その目標が各柱に落とし込まれて、末端の職員に下りていくようにする。一部は自治会や地域に投げかけたり、人口を減らさないための教育にどう取り組むのか、災害で亡くなる人をゼロにするためにどう取り組むのかなど、それぞれの分野ごと柱となる目標を作してほしい。	全ての事業に具体的な数値目標を設定していくことは難しいが、色々な計画の中で数値目標を立てており、毎年その数値を検証して、至らなければ改善するということは必要です。ご指摘いただきましたことに、少しずつ全ての事業をのせていきたいと思います。



質問、意見等	回答等
5 S に予算をかけるよりも、新人教育や電話対応研修等の講師に予算をかけてほしい。	5 S については、庁内職員中心に行っています。C I については、役場職員だけでできない部分についてアドバイス指導していただく費用を見えています。職員の資質向上は必要です。講師を依頼し色々な分野で研修はしています。市町村職員研修センターなど、無料で研修が受けられる機会がありますので、費用が不必要な研修も多くあります。
48億の予算を達成するために昨年と比較して、役場の基盤力と技術力で本年度はどうしていくのか。人的基盤をどう上げていくのか。	職員が広く住民サービスができるように、3年程度で異動して、幅広い知識を得ながらオールラウンドプレイヤーに育つように配置しています。専門的な知識は外部からの応援が必要で、それが自力でできるようになるためには職員研修が重要です。村に住んで良かった、住み続けたいと思える村にしていくために必要なものを予算化しています。集落維持や地域の活力を得るために一定の人口維持は必要で、定住を重点とした予算としています。
役場受付のコンシェルジュは必要ないと思うがいかがか。	役場に来られた方に親切に案内したいと思い職員を配置しているが、賛否両論がある。今後ご意見をいただきながら検討していきたい。
役場の職員数やラスパイレス指数について近隣市町村との比較したものを示してほしい。	長野県のホームページに県下市町村の職員数やラスパイレス指数などが掲載されているので参考にしてほしい。
納税方法について、コンビニ収納は行わないのか。	村では現在行っていない。検討していくが、納付者数が少ないため経費が割高となってしまう。なるべく口座振替の手続きをお願いしたい。役場窓口は平日は午後8時まで、休日は午前中は開けています。
プレミアム商品券について、購入した世帯の最高額と平均購入額等の実績はどうか。	購入者は682人、464世帯。1世帯平均6.5冊の購入で、35冊購入された世帯があります。
予算の概要が示されたが、前年度の実施状況について示してほしい。	次年度以降は対応できるように研究させていただきます。

■ 飯田勤労者共済会からのお知らせ ■

(一財)飯田勤労者共済会は昭和53年に設立され、会費と市町村からの助成金で運営されている団体です。設立趣旨は、行政と事業主が一体となり、飯田下伊那地域内の中小事業所に勤務する従業員の方々の福利厚生水準をスケールメリットを活かし大企業並にしようとするものです。

現在、会員数は約1600事業所、13000人です。

事業所の福利厚生をお手伝いします!!

**低コストでの福利厚生の充実を
行政と一体となって応援**



1,600事業所
13,000人に入会
頂いています

加入事業所募集中 (ご加入は事業所単位2名以上)

ひとり 入会金200円 月会費300円 (負担金 年1回300円)

- 慶弔給付：祝い金、見舞金等の給付
- 健康増進：インフルエンザ予防接種助成金等
- 自己啓発：資格取得試験受験料助成金等
- 余暇活用：推奨ツアー、スポーツ観戦等助成金
- その他：チケット・各種カード特別価格斡旋



一般財団法人
飯田勤労者共済会

TEL.0265-52-6566

FAX.0265-52-0155

〒395-0024 飯田市東栄町3108番地1
長野県飯田勤労者福祉センター内
ホームページ <http://iida-kyosai.com/>

飯田勤労者共済会

検索

平成 28 年度 自衛官等募集案内

区 分	資 格	受付期間	試験期日
陸上自衛官（看護）	看護師免許を有し、保健師又は助産師免許を有する者（見込含）で 36 歳未満の者	9 月 1 日～9 月 30 日	11 月 26 日
航 空 学 生	高卒（見込含）21 歳未満の者	8 月 1 日～9 月 8 日	1 次 9 月 22 日 2 次 10 月 15 日～20 日 3 次 11 月 12 日～12 月 15 日
一 般 曹 候 補 生	18 歳以上 27 歳未満の者	8 月 1 日～9 月 8 日	1 次 9 月 16・17 日 2 次 10 月 6 日～12 日 ※いずれか 1 日を指定されます。
自 衛 官 候 補 生	男 子	年間を通じて行っております。	受付時にお知らせします。
	女 子	18 歳以上 27 歳未満の者	8 月 1 日～9 月 8 日 9 月 23 日～27 日 ※いずれか 1 日を指定されます。
防 衛 大 学 校 学 生	推 薦	高卒（見込含）21 歳未満の、成績優秀かつ生徒会活動等に顕著な実績を納め、学校長が推薦できる者	9 月 5 日～9 月 8 日 9 月 24・25 日
	総 合 抜 選	高卒（見込含）21 歳未満の者（自衛官は 23 歳未満）	9 月 5 日～9 月 8 日 1 次 9 月 24 日 2 次 10 月 29・30 日
	一 般（前期）		9 月 5 日～9 月 30 日 1 次 11 月 5・6 日 2 次 12 月 6～10 日
	一 般（後期）		29 年 1 月 21 日～27 日 1 次 29 年 2 月 10 日 2 次 29 年 3 月 10 日
予 備 自 衛 官 補	一 般	18 歳以上 34 歳未満の者	7 月 1 日～9 月 16 日 9 月 30 日～10 月 3 日 ※いずれか 1 日を指定されます。
	技 能	18 歳以上で国家免許資格等を有する者（資格により 53 歳未満～55 歳未満の者）	

※詳しくは、自衛隊長野地方協力本部飯田出張所（飯田市大久保町2637-3、国合同庁舎1F） ☎22-2613
又は、自衛官募集ホームページ等をご覧ください。

平成二十八年 経済センサス 活動調査

平成二十八年経済センサス活動調査は、日本の全産業分野における事業所の経済活動を明らかにするとともに、各種の統計調査を行う際の基礎となる情報の整備を図ることを目的としています。

・ 調査期日

平成二十八年六月一日現在で実施します。

・ 調査対象

阿智村の事業所及び企業を対象に行います。

総務大臣が任命した調査員が事業所に訪問し、調査票を配布、回収を行います。調査にご協力をお願いします。

● お問い合わせ

総務課（内線二七一）

日本経済の未来は、あなたの活躍から。

6月1日

経済センサス 活動調査

調査や調査員に関する
お問い合わせは
キャンペーンサイトまで

キャンペーンサイトは
経済センサス2016 検索

政府統計 総務省・経済産業省・都道府県・市区町村からのお知らせ

平成27年10月は
「国勢調査」
(人口・世帯の全数調査)

平成28年6月は
「経済センサス・活動調査」
(事業所・企業の全数調査)

「国勢調査」から「経済センサス・活動調査」へ!!

昨年はお返事がありがとうございました

今年も「経済の国勢調査」です引き続きよろしくお願いいたします

経済センサスもインターネットで

「地域に生きる」



阿智村のみなさまこんにちは。いつも地域おこし協力隊の活動にご理解・ご協力いただき、ありがとうございます。今年度新たに2名の隊員が加わりました。今月は4月ということで、地域ごとに隊員をご紹介します！



清内路地区

はせがわ ゆうき
長谷川 雄基

出身地：三重県 2015年4月着任

清内路の魅力を変えて勉強しながら、地域貢献と定住に繋がる活動を模索中です！また阿智村音楽祭実行委員として、阿智村を盛り上げられるよう頑張ります！



清内路地区

ふたがわ まいか **新**
二川 舞香

出身地：東京都 2016年4月着任

私は演劇をやっているので、阿智村の子ども達と、お芝居を一緒に作りたいです！よろしくお願いします。



智里西地区

うえまつ しほ
植松 史歩

出身地：大阪府
2015年12月着任

4月より智里西で活動させていただいております。智里西の自然とみなさんのなかで育っていければと思います。どうぞよろしくお願いいたします。



浪合地区

てらさき さおり
寺崎 沙織

出身地：富山県 2015年4月着任

地域の方と一緒に地域の課題を考え、浪合の魅力発信していきたいです！



浪合地区

かとう み **新**
加藤あゆ未

出身地：千葉県 2016年4月着任

阿智を通して知りました宇宙や自然の素晴らしさ。これからは村民として、阿智の持つ魅力を見つけ、伝えていけるようになりたいと思います。

今年度は、隊員増員のため、1ヶ月1地域ずつ活動を報告していきます！

5月は浪合地区です。

みなさまお楽しみに♪

○村営住宅の入居者募集

住宅名	家賃	間取り	地区名	条件等
下平ハイツ	35,000円	3LDK	智里東	・若者定住住宅 ・世帯専用
昼神温泉従業員住宅	30,000円	2LDK	智里東	・昼神温泉従業員住宅 ・世帯専用
川裾第1住宅	所得による 6,200円～	3DK	清内路	・公営住宅・世帯専用 ・所得制限有り
定住促進川裾団地	15,000円	2LDK	清内路	・定住促進住宅 ・世帯向け
堀上住宅	25,000円	2DK	清内路	・定住促進住宅 ・世帯向け
アラヤ第2住宅	所得による 15,200円～	3DK	清内路	・公営住宅・世帯専用 ・所得制限有り
上町団地	21,000円	3LDK	浪合	・定住促進住宅 ・世帯向け
向団地	23,000円	3LDK	浪合	・定住促進住宅 ・世帯向け
中の瀬団地	18,500円	1LDK	浪合	・特定公共賃貸住宅 ・単身向け
大平団地	所得による 16,000円～	3DK	浪合	・公営住宅・世帯専用 ・所得制限有り

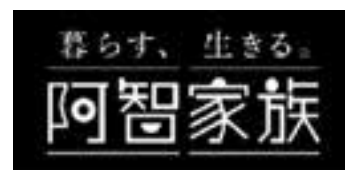

語れる夢があること、支えあえること、
分かち合う場所があること、
朝を楽しみに眠れること。
阿智に暮らすということは、
村ごと大きな家族になること。
暮らしている人も、暮らしたい人も、
阿智家族。

●お問い合わせ
協働活動推進課 定住促進係
☎ 43 - 2220 (内線 513)

○分譲宅地の購入希望者募集

	備中原 (伍和)	中の瀬 (浪合)
坪単価	25,000円	23,000円
販売価格	約 2,481 ~ 2,574 千円	約 2,316 ~ 2,518 千円
区画面積	B区画 340.34㎡ (102.95坪)	A区画 361.97㎡ (109.49坪)
	E区画 328.09㎡ (99.24坪)	
	F区画 330.40㎡ (99.94坪)	B区画 333.00㎡ (100.73坪)
	G区画 334.46㎡ (101.17坪)	



風呂



外観



台所



間取図

若者定住住宅『下平ハイツ』入居者募集
○募集
B棟一〇一号、B棟一〇二号、B棟三〇二号
○入居条件
子供(小学生以下)を育てようとする方

こんにちは公民館・図書館です



阿智村には中央公民館と六つの地区公民館があります。中央公民館では阿智祭、社会教育研究会など行事や学習会に取り組みとともに、様々な住民活動を応援しています。また各種団体と連携しながらスポーツに親しむ機会をつくっています。地区公民館では、地域課題や地域文化の学習、運動会やスポーツ大会、館報の発行などに取り組んでいます。

地域がより豊かなものへと発展していきます。その取り組みを支えるのが公民館です。何かをみんなで考えたい、楽しいことを企画したい、そんな時はお気軽に公民館へお声をください。

阿智村立図書館

阿智村立図書館は赤ちゃんから高齢者まですべての方に、図書館サービスを提供しています。子どもを対象にはおはなし会やおたのしみ会、学校でのブックトーク、大人の方を対象に講座や福祉施設訪問などを行い、読書活動推進につとめています。

本を探しているときや、調べたいことがあるときはお気軽に職員にお声かけください。みなさんの疑問を解決するお手伝いをします。

●お問い合わせ

中央公民館

☎四三二二〇六一

図書館

☎四五一一〇〇五

図書館からのお知らせ

おたのしみ会 押し花のしおりを作ろう

4月23日(土) 午前10時半～ 図書館内おはなしコーナー

今年の母の日は5月8日。お母さんへ「ありがとう」の気持ちをこめて、押し花のしおりを作りましょう。

母の日の
プレゼントに!



各種講座のご案内

春から学んでみませんか? 初心者の方も大歓迎です!

★ちいさいうち 絵本を楽しむ大人の会です。

4月21日(木)・5月19日(木) 午前10時～ ※毎月第3木曜に開催

テキスト:『絵本屋の日曜日』落合恵子・著

★発達を考える読書会 子どもの発達や自分自身の心について、みんなでお話しましょう。

4月22日(金)・5月27日(金) 午後3時～ ※毎月第4金曜に開催

アドバイザー:幸森智佳氏(臨床心理士)

★いきいき朗読講座 朗読を学んで福祉施設にボランティアに行きませんか?

4月28日(木)・5月26日(木) 午前10時～ ※毎月第4木曜に開催

講師:熊谷祥子氏(朗読ボランティア「そよかぜ」講師) 参加費:1回300円



●お問い合わせ 阿智村立図書館 ☎45-1005



子育てカレンダー



2016 5月

日	月	火	水	木	金	土
1	2 ☆★ わくわく	3 憲法記念日	4 みどりの日	5 こどもの日	6 ☆★ 	7 使用不可
8 	9 ☆★	10 つぼみ教室 3歳児健診	11 ☆★	12 ☆★ こども広場 まめっこ	13 ★ たんぼぼ教室	14 使用不可
15	16 ☆★	17 ★ 2歳児相談	18 ☆★	19 ☆★ こども広場 12ヶ月相談	20 ★ すくすく教室	21 ☆ ブックスタート
22	23 ☆★ 	24 ★ さくらんぼ教室	25 ★ ひよっこ	26 ☆★ こども広場 孫育て講座	27 ★ たんぼぼ教室	28 使用不可
29	30 ☆★	31 ☆ うきうき 乳児健診	1 2 3 4			

- ☆:午前保健センター2階使用可能・支援員がいます
- ★:午後保健センター2階使用可能
- :心理士さんがいます
- ※ 日曜日、祝祭日は使用できません

●お問い合わせ:民生課健康増進係 保健師 TEL 43-2220 (内線228・229)
教育委員会 子育て支援室 TEL 45-1232 (直通)

(都合により日程が変更になる場合があります。ご承知おきください。)

まめっこクラブに参加しよう!!

まめっこの活動は7年目になります。地域の若いお母さんたちに野菜づくりに興味を持ってもらいたい!!野菜の好きな子どもに育ててもらいたい!!というまめっこ応援団のおばさんたちの熱い思いで多くの親子が土に触れることができました。

今年度も豆まきから収穫までを体験し、自分たちの育てた豆で『豆腐』『味噌』を手作りします。じゃがいも、大根、夏野菜など苗植えから収穫までを体験できます。プランターでの野菜作りも教えてもらいます。いっしょに『本物体験』をしませんか!!

参加の申し込みは子育て支援室で受けつけます。お気軽にお尋ねください。

まめっこ応援団の募集

まめっこ応援団として畑の作業をしていただける方も募集します。興味のある方、協力していただける方、ぜひ連絡をお願いします。男性会員、歓迎します。

募集要項

- ・保育園入園前のお子さんをお持ちのお母さんならどなたでも。
- ・年間登録制ですので、年間通して活動できる方。
- ・運営費が年間 1,000 円。
- ・豆腐、味噌作りは自己負担、料理の試食は実費をいただきます。



チャレンジゆうAchi通信

H28年 5月1日～H28年 5月31日のスケジュール予定

日	月	火	水	木	金	土
1 将棋教室	2 エンジョイイングリッシュ	3 憲法記念日	4 みどりの日	5 こどもの日	6 空手教室 ゴルフ④	7 パソコン将棋 ミニバスケット
8 将棋教室 ソバ打ち開始	9 エンジョイイングリッシュ 陸上教室開始 水泳教室開始	10 ソフトボール ソフトJrテニス ゴルフ⑤ 基礎トレ開始 中国語教室開始	11 昼の生け花 絵画教室開始	12 エンジョイ体ほ ぐし運動開始	13 空手教室 ゴルフ⑤ フラダンス開始 写真教室開始	14 パソコン将棋 ミニバスケット 百名山 いきいき野菜
15 将棋教室	16 エンジョイイングリッシュ 陸上教室 水泳教室	17 ソフトボール ソフトJrテニス 基礎トレ	18 チャレンジ 花開始	19 エンジョイ体 ほぐし運動	20 空手教室	21 パソコン将棋 ミニバスケット
22 将棋教室 水生生物で阿 智村の川を知 ろう	23 エンジョイイングリッシュ 陸上教室 水泳教室	24 ソフトボール ソフトJrテニス 基礎トレ 中国語教室	25 昼の生け花 絵画教室	26 エンジョイ体 ほぐし運動	27 空手教室 フラダンス	28 パソコン将棋 ミニバスケット
29 将棋教室 	30 エンジョイイングリッシュ 陸上教室 水泳教室	31 ソフトボール ソフトJrテニス 基礎トレ	1 	2 	3 	4 

チャレンジゆうAchi情報

28年度チャレンジゆうAchi

チャレンジゆうAchiは毎年入会していただきます。

5月から受講開始となる講座

- ソバ打ち……………5月 8日(日) ソバ打ち館
- 水泳教室……………5月 9日(月) 湯ったりーな昼神
- 陸上……………5月 9日(月) 阿智中体育館
- 基礎トレーニング…5月10日(火) /
- 中国語……………5月10日(火) /
- 絵画教室……………5月11日(水) /
- エンジョイ体ほぐし…5月12日(木) 阿智中体育館
- 踊ってみまいかフラダンス…5月13日(金) 中央公民館
- ⑧生きがい写真教室…5月13日(金) 阿智中体育館
- いきいき野菜………5月14日(土) チャレンジ畑 9:30～
- チャレンジ花………5月18日(水) 阿智中体育館

スポーツ・文化セミナー

百名山を楽しもう…5月14日(土) 茅ヶ岳(山梨)
※5月11日(水) 中央公民館で19:00～打ち合わせ会があります。(参加申込が必要です)

○体幹トレーニング 5月計画中

- ・対象 中学生以上
- ・会費 会員100円 一般300円
- ・場所 阿智中体育館

○水生生物で阿智村の川を知ろう (かわらんべ出前講座)

- ・5月22日 9:00～12:00
- ・対象…小中学生
- ・会費…会員100円 一般300円
- ・場所…わいWai公園横 阿智川



○健康料理教室 5月を6月11日(土)に変更します

※村の広報「あち」、無線連絡、中央公民館のちらしをご覧ください。また、今年からホームページも開設しました。

- ① 阿智村役場を検索 → 阿智村役場ホームページ
- ② その左側下 → チャレンジゆうAchi
 - ・プログラム
 - ・カレンダー
 - ・お知らせ
 - ・申込用紙
 が掲載されています

または、

チャレンジゆうAchi 検索

クリック

チャレンジゆうAchi 申し込み、お問い合わせ 中央公民館内事務局 ☎43-2061 FAX.43-2350



見やすく読みまちがえにくい
ユニバーサルフォントを採用しています